

Algemene informatie

Voor algemene informatie belt u het Servicepunt op 040 214 04 04.

Of u kunt mailen naar info@meezuidoostbrabant.nl.

Het is ook mogelijk het Servicepunt te bezoeken op onderstaande bezoekadressen. De consultants staan u graag te woord.

MEE Zuidoost Brabant

Ondersteuning bij leven met een beperking

Postbus 44015 | 5604 LA Eindhoven

info@meezuidoostbrabant.nl

www.meezuidoostbrabant.nl

Biedt informatie, advies en ondersteuning op alle leefgebieden aan mensen met een beperking.

Locatie Eindhoven | De Kempen

Bezoekadres: Laan van Diepenvoorde 37 – 43 | Waalre

T 040 214 04 04

Locatie Helmond

Bezoekadres: Baroniehof 169a | Helmond

T 0492 32 80 00

Ontmoetingsgroep

voor kinderen tussen de 8 en 12 jaar die een ouder(s) hebben met niet-aangeboren hersenletsel (NAH).

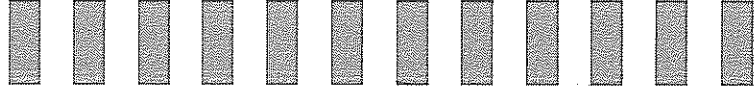

Illustratie Ton de Bree

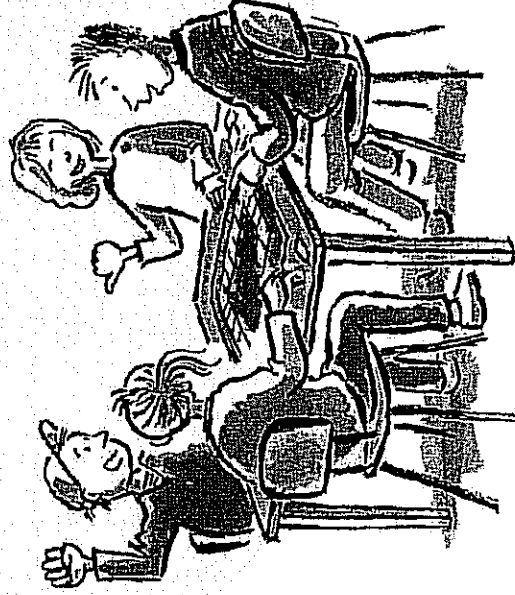

MEE Zuidoost Brabant

Ondersteuning bij leven met een beperking

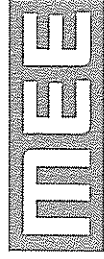

Ontmoetingsgroep

"Ik wil gewoon weer mezelf kunnen zijn en lekker spelen"

"Ik moet steeds uitleggen aan mijn omgeving wat er met mijn vader aan de hand is en dan nog begrijpen ze het niet"

"mijn moeder heeft steeds hoofdpijn en daarom doet ze niet zoveel leuke dingen meer met mij. Mijn vriendinnetje doet wel heel veel leuke dingen met haar moeder"

Heeft jouw vader of moeder niet-aangeboren hersenletsel (NAH), bij voorbeeld als gevolg van ziekte of een ongeval? Dan herken je jezelf misschien wel in deze uitspraken.

In deze ontmoetingsgroep ontmoet je kinderen van jouw leeftijd die in een zelfde situatie zitten als jij. Je kunt met hen praten over je ervaringen waardoor je zult zien dat je niet de enige bent voor wie de thuissituatie veranderd is. Dat het helemaal niet zo vreemd is dat je af en toe verdrietig bent. We verwachten dat je jezelf daardoor zult herkennen in de verhalen van de andere deelnemers aan deze ontmoetingsgroep. De bijeenkomsten zijn zeer afwisselend en de onderwerpen worden spelenderwijs behandeld.

Voor wie?

Voor kinderen tussen de 8 en 12 jaar die een ouder(s) hebben met niet-aangeboren hersenletsel (NAH).

Wanneer?

De ontmoetingsgroep loopt tussen medio mei en eind juli 2009, op voorwaarde dat er voldoende aanmeldingen zijn. Er zijn in totaal 6 tot 8 bijeenkomsten van 1½ uur elk. Iedere week is er één bijeenkomst op een nader te bepalen dag, na schooltijd maar bij voorkeur niet op woensdagmiddag.

Waar?

MEE Zuidoost Brabant, locatie Eindhoven | De Kempen
Laan van Diepenvoorde 37-43 in Waalre

of

MEE Zuidoost Brabant, locatie Helmond
Baroniehof 169a in Helmond

Informatie en/of aanmelden

MEE Zuidoost Brabant
Cursussen en Trainingen
Irma Beekmans, senior consulent, locatie Eindhoven | De Kempen
T 040 214 04 04
E cursussen@meezuidoostbrabant.nl

Aanmelden kan ook via uw contactpersoon bij MEE.

